

Sementário de Plantas Daninhas

Grupo de Herbologia
IFSul Campus Bagé

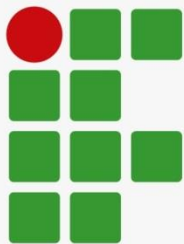

**INSTITUTO
FEDERAL**
Sul-rio-grandense

Câmpus
Bagé

Aeschynomene denticulata

- **Nome comum:** Angiquinho
- **Família:** Fabaceae
- **Ciclo:** Anual
- **Propagação:** Por sementes
- **Hábito:** Terrestre
- **Tipo de planta:** Subarbastiva
- **Peso de 1000 sementes:** 6,9g



Amaranthus hybridus

- **Nome comum:** Caruru
- **Família:** Amaranthaceae
- **Ciclo:** Anual
- **Propagação:** Sementes
- **Hábito:** Terrestre
- **Tipo de planta:** Herbácea
- **Peso de 1000 sementes:** 0,53g



**INSTITUTO
FEDERAL**
Sul-rio-grandense

Câmpus
Bagé

Amaranthus retroflexus

- **Nome comum:** Caruru
- **Família:** Amaranthaceae
- **Ciclo:** Anual
- **Propagação:** Por sementes
- **Hábito:** Terrestre
- **Tipo de planta:** Herbácea
- **Peso de 1000 sementes:** 0,50g

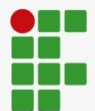
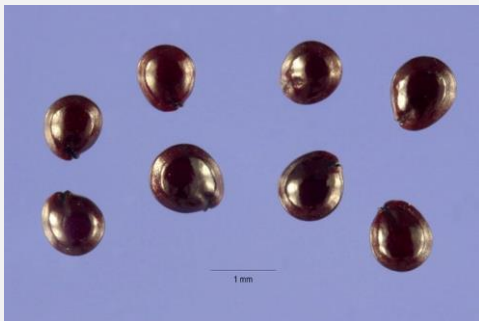

Apium leptophyllum

- **Nome comum:** Aipo-bravo
- **Família:** Apiaceae
- **Ciclo:** Anual
- **Propagação:** Por sementes
- **Hábito:** Terrestre
- **Tipo de planta:** Herbácea
- **Peso de 1000 sementes:** 0,4g



Baccharis trimerera

- **Nome comum:** Carqueja
- **Família:** Asteraceae
- **Ciclo:** perene
- **Propagação:** por sementes e pelos rizomas
- **Hábito:** terrestre
- **Tipo de planta:** Herbácea
- **Peso de 1000 sementes:** 1,6g

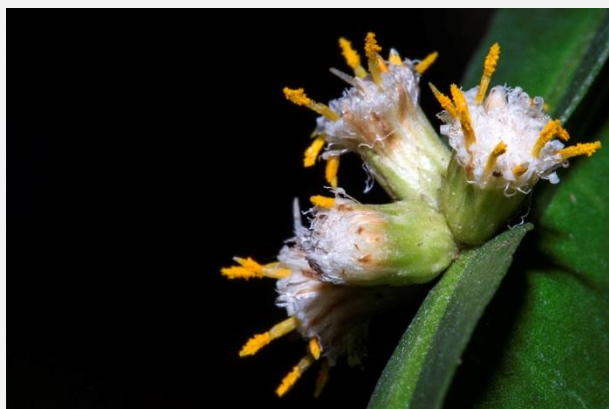

Bidens pilosa

- **Nome comum:** Picão-preto
- **Família:** Asteraceae
- **Ciclo:** anual
- **Propagação:** por sementes
- **Hábito:** terrestre
- **Tipo de planta:** Herbácea
- **Peso de 1000 sementes:** 1,9g

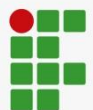

Bidens subalternans

- **Nome comum:** Picão-preto
- **Família:** Asteraceae
- **Ciclo:** Anual
- **Propagação:** Por sementes
- **Hábito:** Terrestre
- **Tipo de planta:** Herbácea
- **Peso de 1000 sementes:** 2,5g



Cenchrus echinatus

- **Nome comum:** Capim-amoroso
- **Família:** Poaceae
- **Ciclo:** Anual
- **Propagação:** Por diásporos
- **Hábito:** Terrestre
- **Tipo de planta:** Gramínea
- **Peso de 1000 sementes:** 21,6g



Chloris distichophylla

- **Nome comum:** Capim-chuveirinho
- **Família:** Poaceae
- **Ciclo:** Perene
- **Propagação:** Por sementes
- **Hábito:** Terrestre
- **Tipo de planta:** Herbácea



Commelina benghalensis

- **Nome comum:** Maria-mole
- **Família:** Commelinaceae
- **Ciclo:** Perene
- **Propagação:** Por sementes e fragmentos do caule
- **Hábito:** Terrestre
- **Tipo de planta:** Herbácea
- **Peso de 1000 sementes:** 6,9g



Conyza bonariensis

- **Nome comum:** Buva
- **Família:** Asteraceae
- **Ciclo:** Anual
- **Propagação:** Por sementes
- **Hábito:** Terrestre
- **Tipo de planta:** Herbácea
- **Peso de 1000 sementes:** 0,072g



Cynodon dactylon

- **Nome comum:** Gramma-seda
- **Família:** Poaceae
- **Ciclo:** Perene
- **Propagação:** Por estolões e rizomas
- **Hábito:** Terrestre
- **Tipo de planta:** Gramínea
- **Peso de 1000 sementes:** 0,30g



Cyperus difformis

- **Nome comum:** Junquinho
- **Família:** Cyperaceae
- **Ciclo:** Anual
- **Propagação:** Por sementes
- **Hábito:** Aquático
- **Tipo de planta:** Herbácea



Cyperus ferax

- **Nome comum:** Tiririca
- **Família:** Cyperaceae
- **Ciclo:** Anual
- **Propagação:** Por sementes
- **Hábito:** Aquático
- **Tipo de planta:** Herbácea



Cyperus iria

- **Nome comum:** Tiririca
- **Família:** Cyperaceae
- **Ciclo:** Anual
- **Propagação:** Por sementes
- **Hábito:** Aquático
- **Tipo de planta:** Herbácea
- **Peso de 1000 sementes:** 0,16g



Cyperus rotundus

- **Nome comum:** Tiririca
- **Família:** Cyperaceae
- **Ciclo:** Perene
- **Propagação:** Por sementes, bulbos e rizomas
- **Hábito:** Terrestre
- **Tipo de planta:** Herbácea

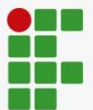

Dactyloctenium aegyptium

- **Nome comum:** Capim egípcio
- **Família:** Poaceae
- **Ciclo:** Anual
- **Propagação:** Pela cariopse e fragmentos do estolão
- **Hábito:** Terrestre
- **Tipo de planta:** Gramínea
- **Peso de 1000 sementes:** 0,23g



Desmodium incanum

- **Nome comum:** Pega-pega
- **Família:** Fabaceae
- **Ciclo:** Perene
- **Propagação:** Por sementes
- **Hábito:** Terrestre
- **Tipo de planta:** Herbácea
- **Peso de 1000 sementes:** 4g

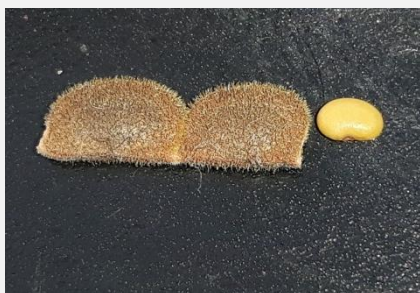

Desmodium tortuosum

- **Nome comum:** Pega-pega
- **Família:** Fabaceae
- **Ciclo:** Anual
- **Propagação:** Por sementes
- **Hábito:** Terrestre
- **Tipo de planta:** Herbácea
- **Peso de 1000 sementes:** 2,9g



Digitaria insularis

- **Nome comum:** Capim-amargoso
- **Família:** Poaceae
- **Ciclo:** Anual
- **Propagação:** Pela cariopse
- **Hábito:** Terrestre
- **Tipo de planta:** Gramínea

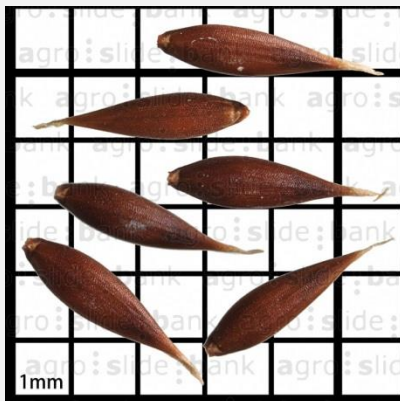

Digitaria sanguinalis

- **Nome comum:** Milhã
- **Família:** Poaceae
- **Ciclo:** Anual ou perene
- **Propagação:** Pela cariopse
- **Hábito:** Terrestre
- **Tipo de planta:** Gramínea
- **Peso de 1000 sementes:** 0,3g



Echinochloa colona

- **Nome comum:** Capim-arroz
- **Família:** Poaceae
- **Ciclo:** Anual
- **Propagação:** Por sementes e cariopse
- **Hábito:** Terrestre
- **Tipo de planta:** Gramínea
- **Peso de 1000 sementes:** 1,1g



Echinochloa crus-galli

- **Nome comum:** Capim-arroz
- **Família:** Poacea
- **Ciclo:** Anual
- **Propagação:** Por sementes e cariopse
- **Hábito:** Terrestre
- **Tipo de planta:** Gramínea
- **Peso de 1000 sementes:** 0,9g



Eleusine indica

- **Nome comum:** Capim-pé-de-galinha
- **Família:** Poaceae
- **Ciclo:** Anual
- **Propagação:** Por sementes e cariopse
- **Hábito:** Terrestre
- **Tipo de planta:** Gramínea
- **Peso de 1000 sementes:** 0,35g



Eragrostis plana

- **Nome comum:** Capim-annoni
- **Família:** Poaceae
- **Ciclo:** Perene
- **Propagação:** Por sementes
- **Hábito:** Terrestre
- **Tipo de planta:** Gramínea
- **Peso de 1000 sementes:** 0,25g



Eryngium horridum

- **Nome comum:** Caraguatá
- **Família:** Apiaceae
- **Ciclo:** Perene
- **Propagação:** Rizomas e sementes
- **Hábito:** Terrestre
- **Tipo de planta:** Herbácea



Euphorbia heterophylla 27

- **Nome comum:** Leiteira
- **Família:** Euphorbiaceae
- **Ciclo:** Anual
- **Propagação:** Por sementes
- **Hábito:** Terrestre
- **Tipo de planta:** Herbácea
- **Peso de 1000 sementes:** 7g

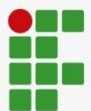

**INSTITUTO
FEDERAL**
Sul-rio-grandense

Câmpus
Bagé

Fimbristylis miliacea

- **Nome comum:** Cuminho
- **Família:** Cyperaceae
- **Ciclo:** Anual ou perene
- **Propagação:** Por sementes
- **Hábito:** Terrestre
- **Tipo de planta:** Herbácea
- **Peso de 1000 sementes:** 0,035g



Galinsoga parviflora

- **Nome comum:** Picão-branco
- **Família:** Asteraceae
- **Ciclo:** Anual
- **Propagação:** Por sementes
- **Hábito:** Terrestre
- **Tipo de planta:** Herbácea
- **Peso de 1000 sementes:** 0,21g



Ipomoea grandifolia

- **Nome comum:** Corda-de-viola
- **Família:** Convolvulaceae
- **Ciclo:** Anual
- **Propagação:** Por sementes
- **Hábito:** Terrestre
- **Tipo de planta:** Herbácea



Ipomoea quamoclit

- **Nome comum:** Corda-de-viola
- **Família:** Convolvulaceae
- **Ciclo:** Anual
- **Propagação:** Por sementes
- **Hábito:** Terrestre
- **Tipo de planta:** Herbácea



Ipomoea purpurea

- **Nome comum:** Corriola
- **Família:** Convolvulaceae
- **Ciclo:** Anual
- **Propagação:** Por sementes
- **Hábito:** Terrestre
- **Tipo de planta:** Hebácea
- **Peso de 1000 sementes:** 11,6g



Leeria hexandra

- **Nome comum:** Gramma-boiadeira
- **Família:** Poaceae
- **Ciclo:** Perene
- **Propagação:** Pela cariopse e fragmentos do rizoma e estolão
- **Hábito:** Aquática
- **Tipo de planta:** Gramínea



Lolium multiflorum

- **Nome comum:** Azevém
- **Família:** Poaceae
- **Ciclo:** Anual ou bianual
- **Propagação:** Pela cariopse
- **Hábito:** Terrestre
- **Tipo de planta:** Gramínea

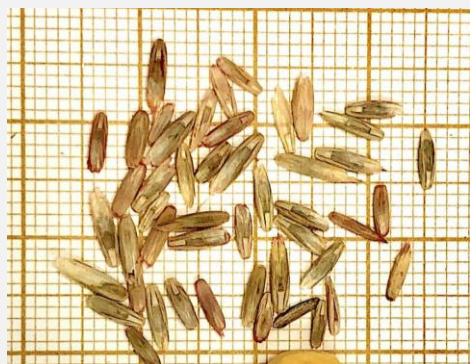

Oryza sativa

- **Nome comum:** Arroz daninho
- **Família:** Poaceae
- **Ciclo:** Anual
- **Propagação:** Pela cariopse
- **Hábito:** Terrestre
- **Tipo de planta:** Gramínea
- **Peso de 1000 sementes:** 25,2g



Paspalum notatum

- **Nome comum:** Gramma-forquilha
- **Família:** Poaceae
- **Ciclo:** Perene
- **Propagação:** Pela cariopse e fragmentos dos colmos
- **Hábito:** Terrestre
- **Tipo de planta:** Gramínea
- **Peso de 1000 sementes:** 0,9g



Plantago tomentosa

- **Nome comum:** Tanchagem
- **Família:** Plantaginaceae
- **Ciclo:** Perene
- **Propagação:** Por sementes
- **Hábito:** Terrestre
- **Tipo de planta:** Herbácea



Polygonum persicaria

- **Nome comum:** Erva-de-bicho
- **Família:** Polygonaceae
- **Ciclo:** Anual
- **Propagação:** Por sementes
- **Hábito:** Terrestre e aquática
- **Tipo de planta:** Herbácea
- **Peso de 1000 sementes:** 1,1g



Raphanus raphanistrum

- **Nome comum:** Nabo
- **Família:** Brassicaceae
- **Ciclo:** Anual
- **Propagação:** Por sementes
- **Hábito:** Terrestre
- **Tipo de planta:** Herbácea
- **Peso de 1000 sementes:** 9,4g

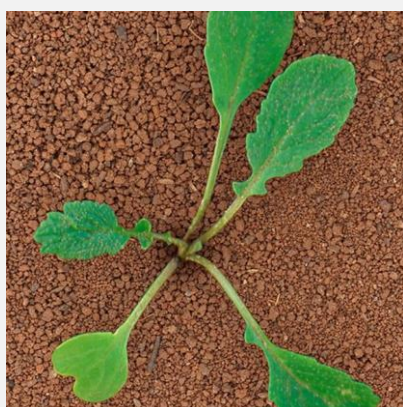

Richardia brasiliensis

- **Nome comum:** Poaia
- **Família:** Rubiaceae
- **Ciclo:** Anual
- **Propagação:** Por sementes
- **Hábito:** Terrestre
- **Tipo de planta:** Herbácea
- **Peso de 1000 sementes:** 1,2g

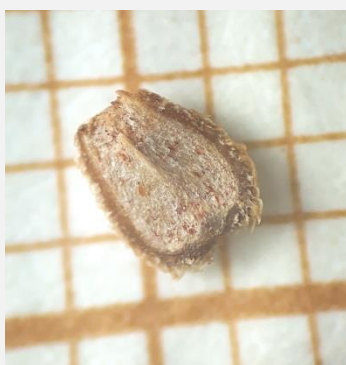

Ricinus communis

- **Nome comum:** Mamona
- **Família:** Euphorbiaceae
- **Ciclo:** Perene
- **Propagação:** Por sementes
- **Hábito:** Terrestre
- **Tipo de planta:** Arbustiva
- **Peso de 1000 sementes:** 110g



Rumex obtusifolius

- **Nome comum:** Língua-de-vaca
- **Família:** Polygonaceae
- **Ciclo:** Perene
- **Propagação:** Por sementes
- **Hábito:** Terrestre
- **Tipo de planta:** Herbácea
- **Peso de 1000 sementes:** 3,2g



Sagittaria montevidensis

- **Nome comum:** Sagitária
- **Família:** Alismataceae
- **Ciclo:** Anual ou perene
- **Propagação:** Por sementes e tubérculos
- **Hábito:** Terrestre ou aquática
- **Tipo de planta:** Herbácea



Schizachyrium microstachyum 44

- **Nome comum:** Capim-de-bezerro
- **Família:** Poaceae
- **Ciclo:** Perene
- **Propagação:** Pela cariopse e pelos rizomas
- **Hábito:** Terrestre
- **Tipo de planta:** Gramínea
- **Peso de 1000 sementes:** 0,47g

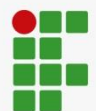

Senecio brasiliensis

- **Nome comum:** Maria-mole
- **Família:** Asteraceae
- **Ciclo:** Perene
- **Propagação:** Por sementes
- **Hábito:** Terrestre
- **Tipo de planta:** Subarborescente



Senna obtusifolia

- **Nome comum:** Fedegoso-branco
- **Família:** Fabaceae
- **Ciclo:** Anual
- **Propagação:** Por sementes
- **Hábito:** Terrestre
- **Tipo de planta:** Subarbustiva
- **Peso de 1000 sementes:** 15,8g



Setaria viridis

- **Nome comum:** Capim-rabo-de-raposa
- **Família:** Poaceae
- **Ciclo:** Anual
- **Propagação:** Por sementes
- **Hábito:** Terrestre
- **Tipo de planta:** Gramínea



Sida rhombifolia

- **Nome comum:** Guanxuma
- **Família:** Malvaceae
- **Ciclo:** Perene
- **Propagação:** Por sementes
- **Hábito:** Terrestre
- **Tipo de planta:** Subarborescente
- **Peso de 1000 sementes:** 2g

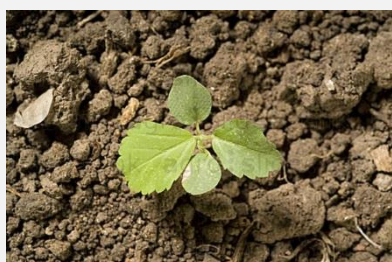

Sida spinosa

- **Nome comum:** Guanxuma-de-espinho
- **Família:** Malvaceae
- **Ciclo:** Perene
- **Propagação:** Por sementes
- **Hábito:** Terrestre
- **Tipo de planta:** Subarborescente
- **Peso de 1000 sementes:** 1,9g



Solanum americanum

- **Nome comum:** Maria-pretinha
- **Família:** Solanaceae
- **Ciclo:** Anual
- **Propagação:** Por sementes
- **Hábito:** Terrestre
- **Tipo de planta:** Herbácea
- **Peso de 1000 sementes:** 0,3g



Solanum sisymbriifolium

- **Nome comum:** Joá-bravo
- **Família:** Solanaceae
- **Ciclo:** Perene
- **Propagação:** Por sementes
- **Hábito:** Terrestre
- **Tipo de planta:** Herbácea ou subarborescente
- **Peso de 1000 sementes:** 2,2g



Sonchus oleraceus

- **Nome comum:** Serralha
- **Família:** Asteraceae
- **Ciclo:** Anual ou bianual
- **Propagação:** Por sementes
- **Hábito:** Terrestre
- **Tipo de planta:** Herbácea



Sorghum halepense

- **Nome comum:** Capim-massambará
- **Família:** Poaceae
- **Ciclo:** Perene
- **Propagação:** Pela cariopse e rizoma
- **Hábito:** Terrestre
- **Tipo de planta:** Gramínea
- **Peso de 1000 sementes:** 6,1g



Taraxacum officinale

- **Nome comum:** Dente-de-leão
- **Família:** Asteraceae
- **Ciclo:** Anual ou perene
- **Propagação:** Por sementes
- **Hábito:** Terrestre
- **Tipo de planta:** Herbácea



Urochloa plantaginea

- **Nome comum:** Papuã
- **Família:** Poaceae
- **Ciclo:** Anual
- **Propagação:** Por sementes
- **Hábito:** Terrestre
- **Tipo de planta:** Herbácea
- **Peso de 1000 sementes:** 2,4g



Xanthium strumarium

- **Nome comum:** Carrapichão
- **Família:** Asteraceae
- **Ciclo:** Anual
- **Propagação:** Por sementes
- **Hábito:** Terrestre
- **Tipo de planta:** Subarborescente
- **Peso de 1000 sementes:** 200g

